Н. РИЗОЛЬ

ИЗБРАННЫЕ ОБРАБОТКИ

для баяна

МУЗГИЗ · ЛЕНИНГРАД · 1963

Автор публикуемых произведений Николай Иванович Ризоль — известный исполнитель, лауреат Всесоюзного конкурса, руководитель квартета баянистов Киевской филармонии, доцент киевской консерватории имени П. И. Чайковского.

Пьесы Н. И. Ризоля предназначаются для пополнения концертного репертуара баяниста.

Глубокое знание автором особенностей исполнительства на баяне и умелое их использование при изложении музыкального материала делают эти пьесы интересными как для учебной, так и педагогической практики.

Целесообразное применение разнообразной пальцевой техники (особенно большого пальца правой руки) позволило Н. И. Ризолю достичь в своих произведениях более широкого расположения голосов, значительно расширить диапазон созвучий и сделать звучание инструмента более насыщенным и красочным.

Тщательно обозначенная аппликатура и штрихи несомненно помогут баянистам более легко овладеть приемами выразительного исполнения предлагаемых пьес.

П. Говорушко

Николай Иванович Ризоль

ИЗБРАННЫЕ ОБРАБОТКИ

Редактор В. А. [illegible]енский

Худож. редактор Л. И. Рожков Техн. редактор Г. С. Мичурина

Подп. к печати 26.IV.[illegible] г. Форм. бум. [illegible] × 90 1/16. Бум. л. 1,0.
Печ. л. 2,0 (2,0). Уч.-изд. л. 2,0. Тираж 2000 Зак. № 450.
Цена 20 коп.

Музгиз
Ленинградское отделение
Ленинград, Невский пр., 28

Ленинградская типография нотной печати Р[illegible]
издательства „Советский композитор", ул. Чернях[illegible]

ВАРИАЦИИ

на тему украинской народной песни „Дощик"

Н. РИЗОЛЬ

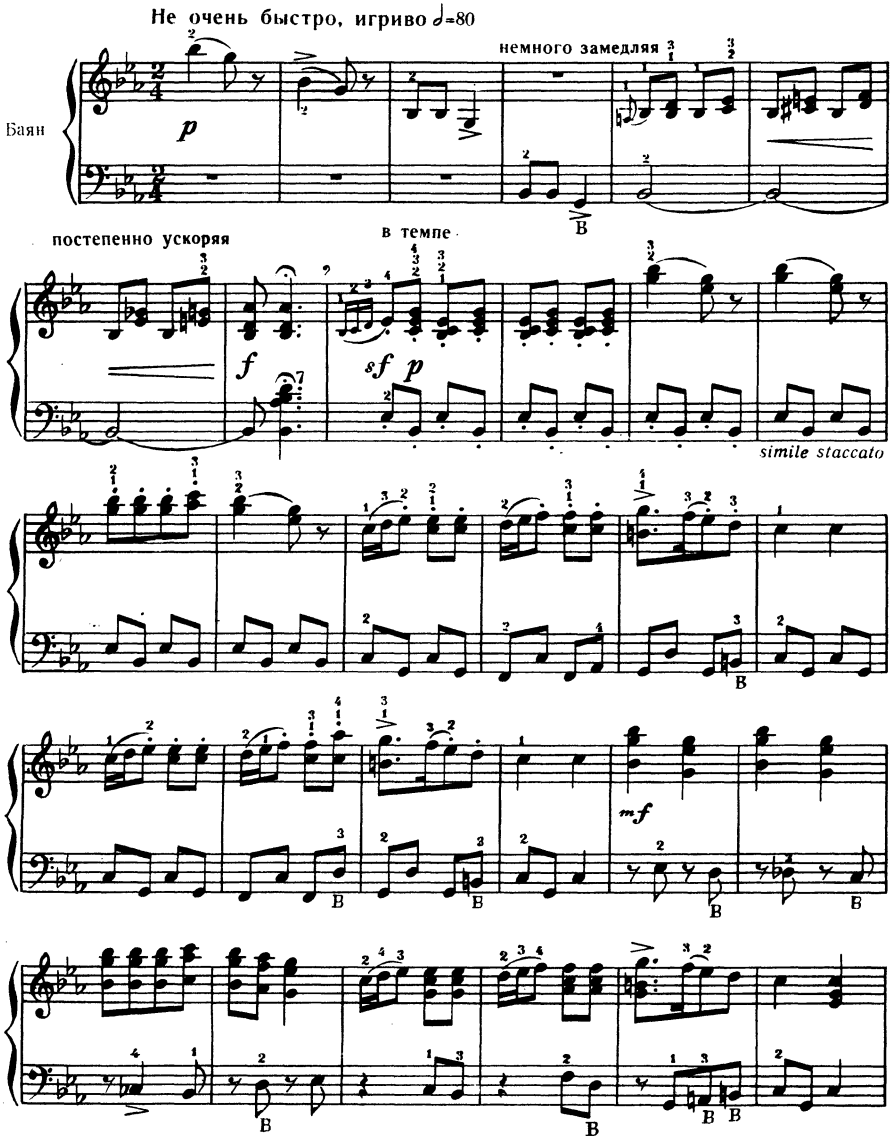

Ноты: Ale07.ru

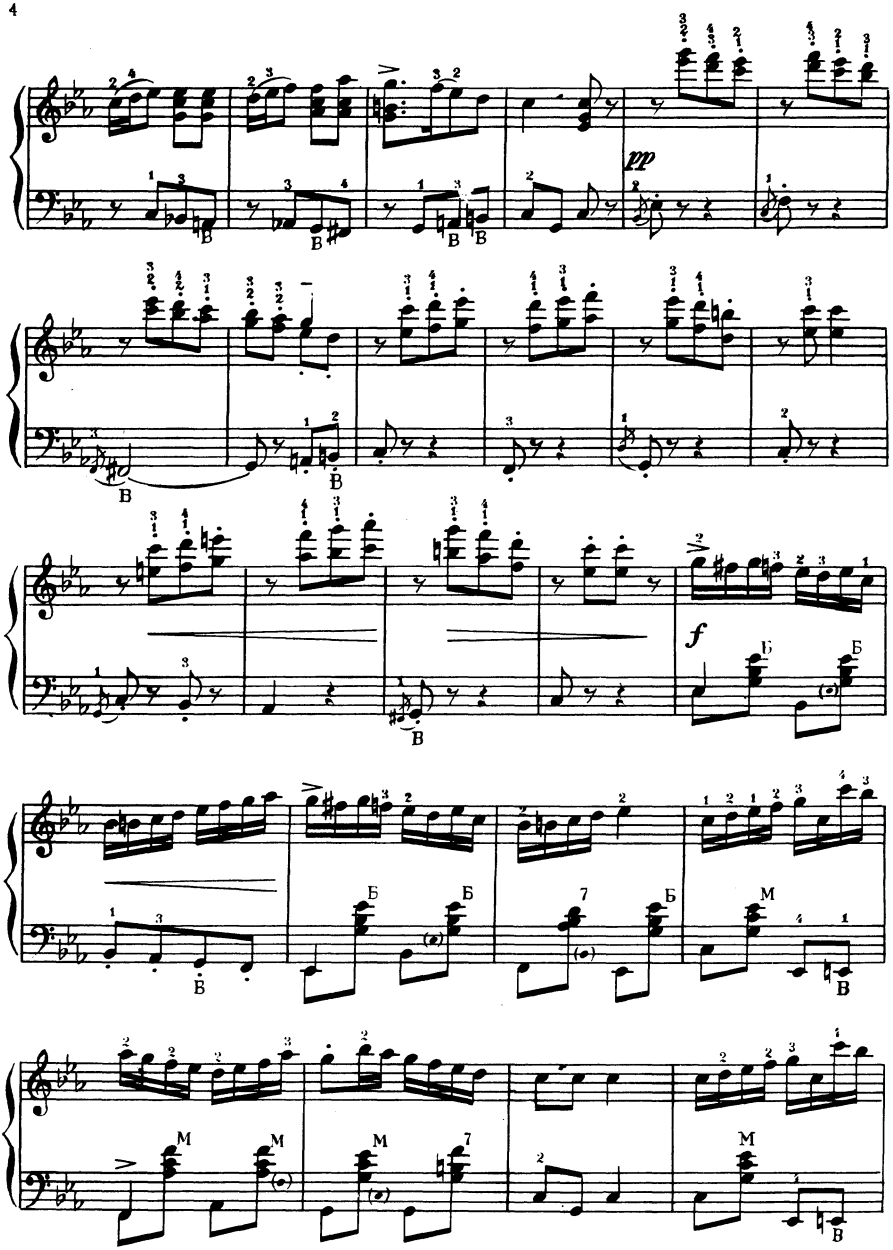
pp
f

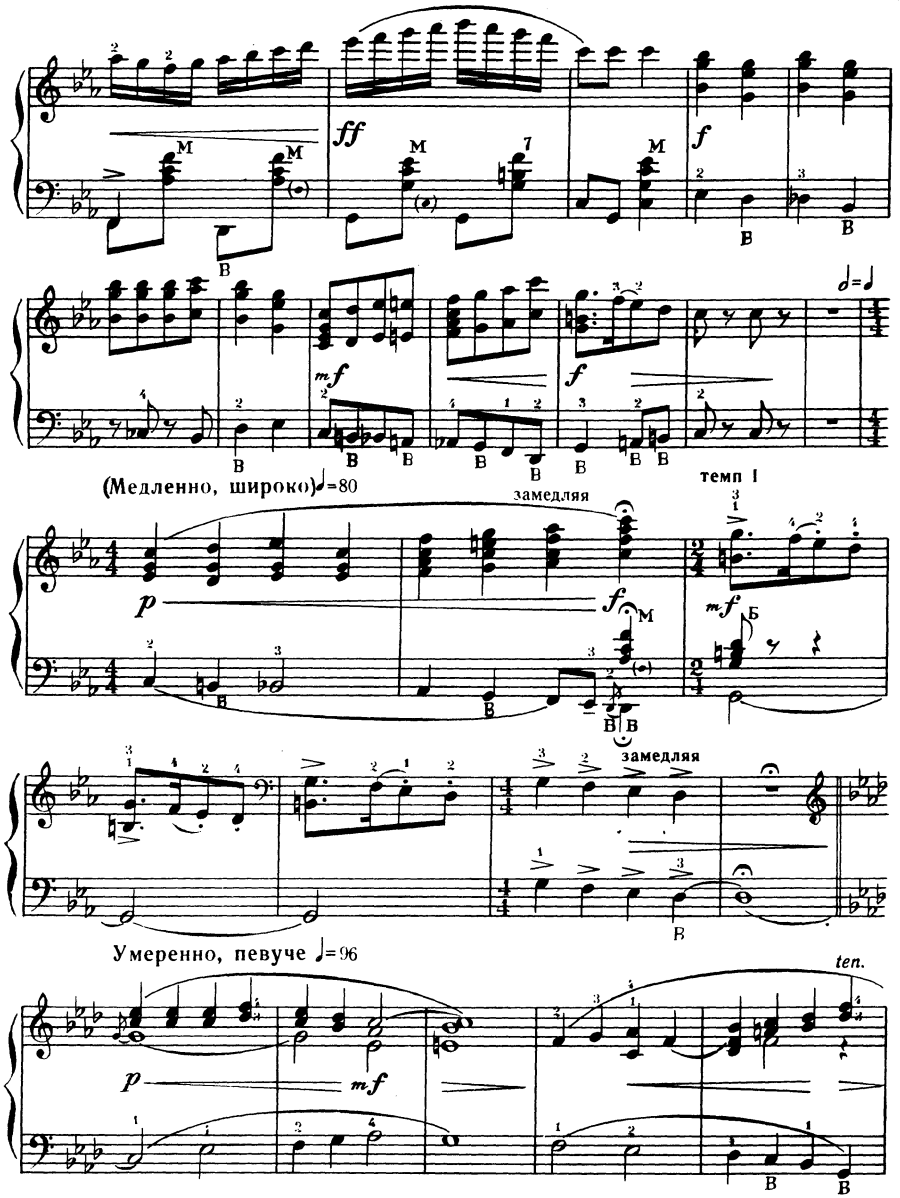
ff
f
mf
f
(Медленно, широко) ♩=80
замедляя
темп I
p
f
mf
замедляя
Умеренно, певуче ♩=96
ten.
p
mf

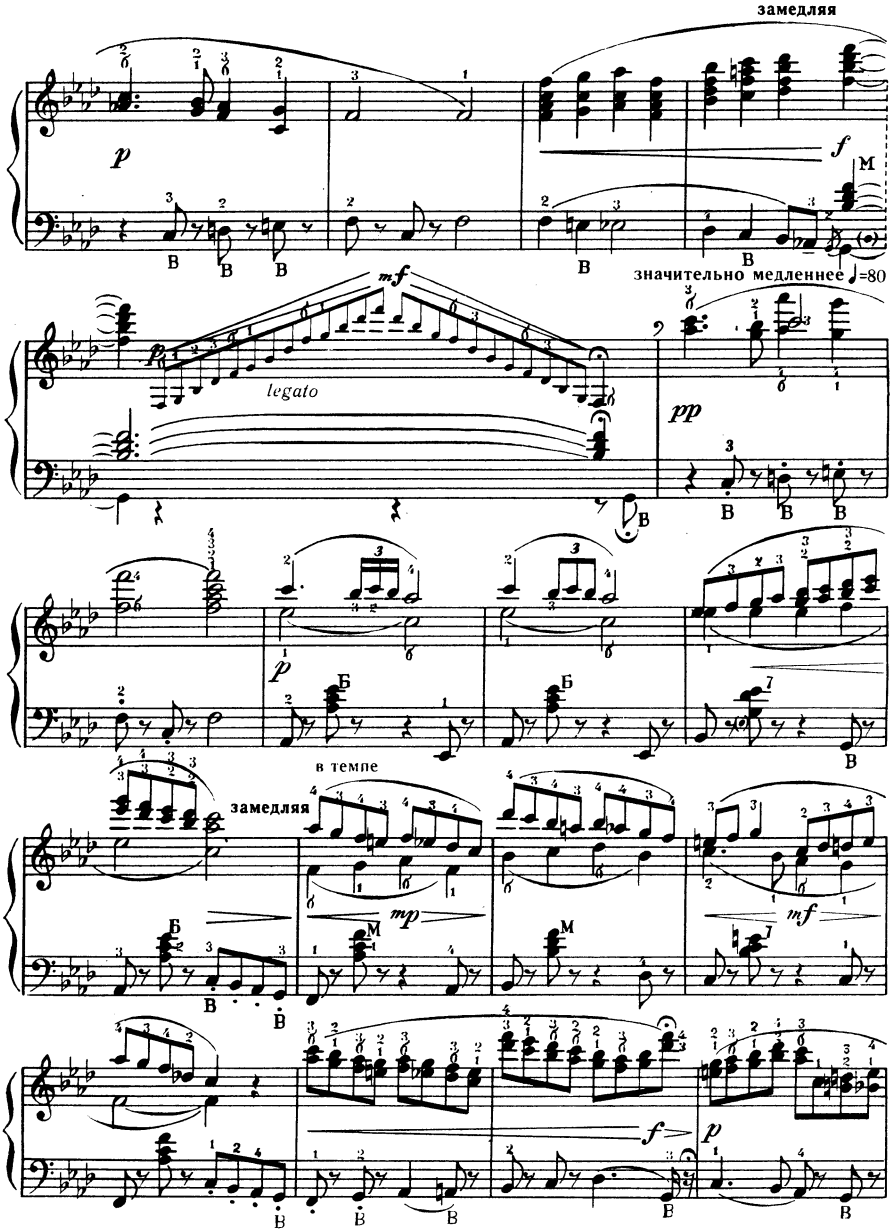
замедляя
значительно медленнее ♩=80
legato
в темпе
замедляя

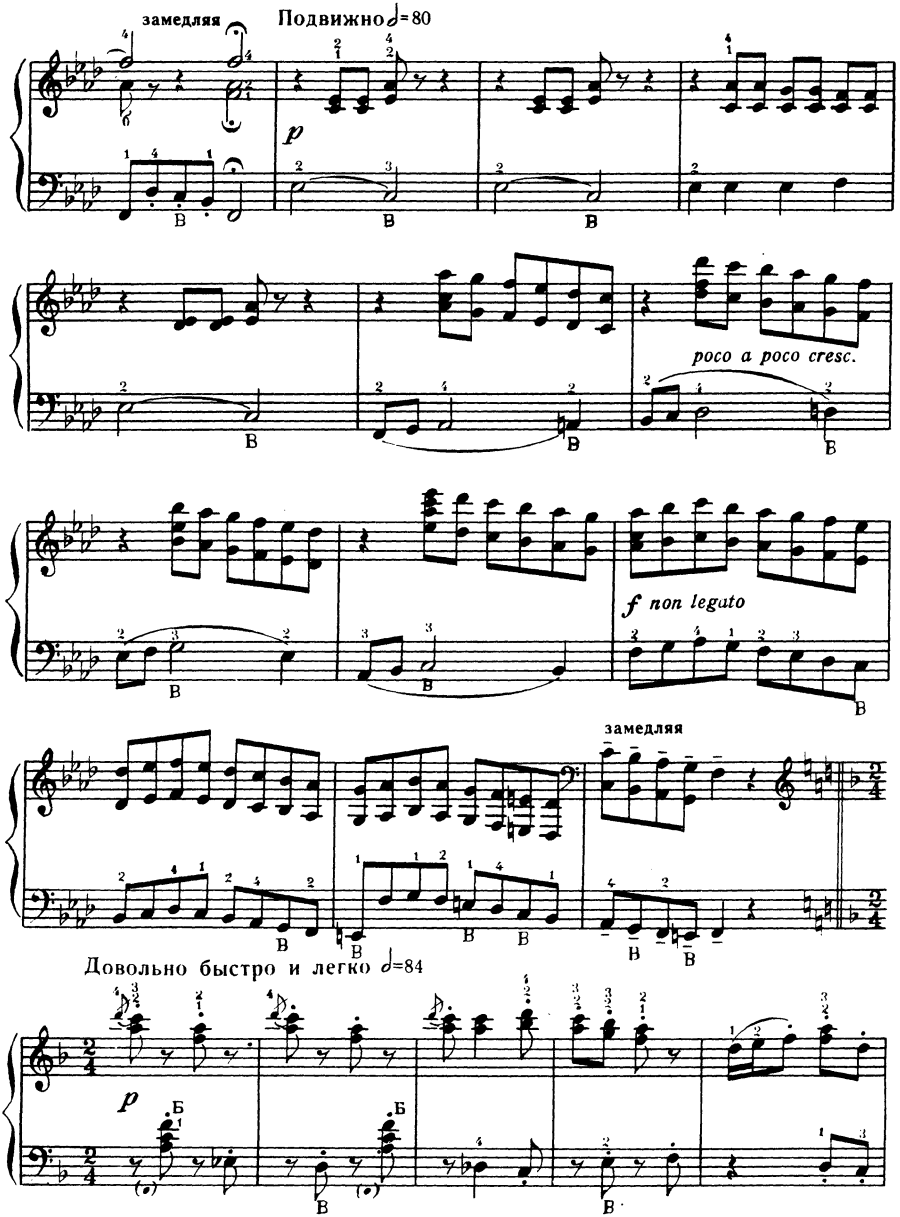
замедляя
Подвижно ♩=80
p
poco a poco cresc.
f non legato
замедляя
Довольно быстро и легко ♩=84
p

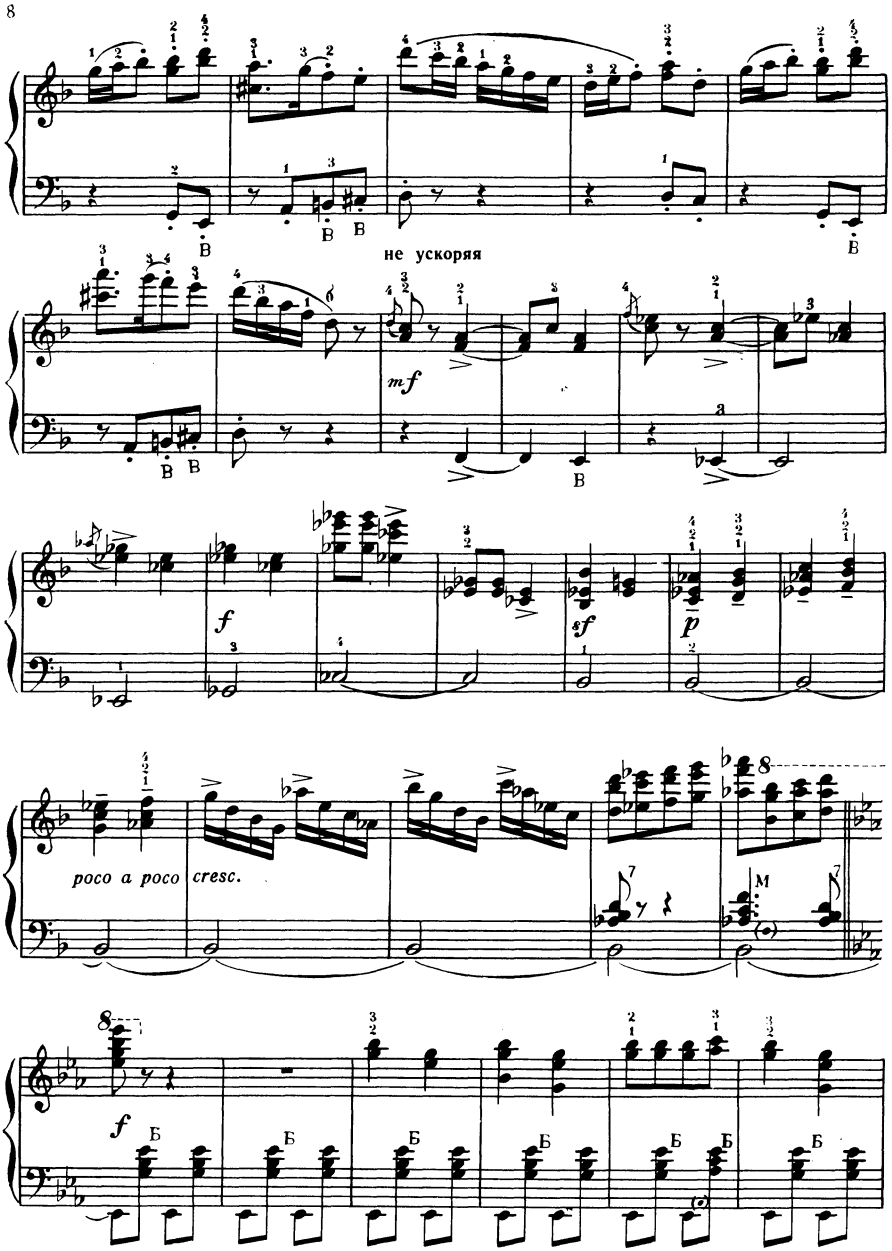
не ускоряя
mf
f
sf
p
poco a poco cresc.
f

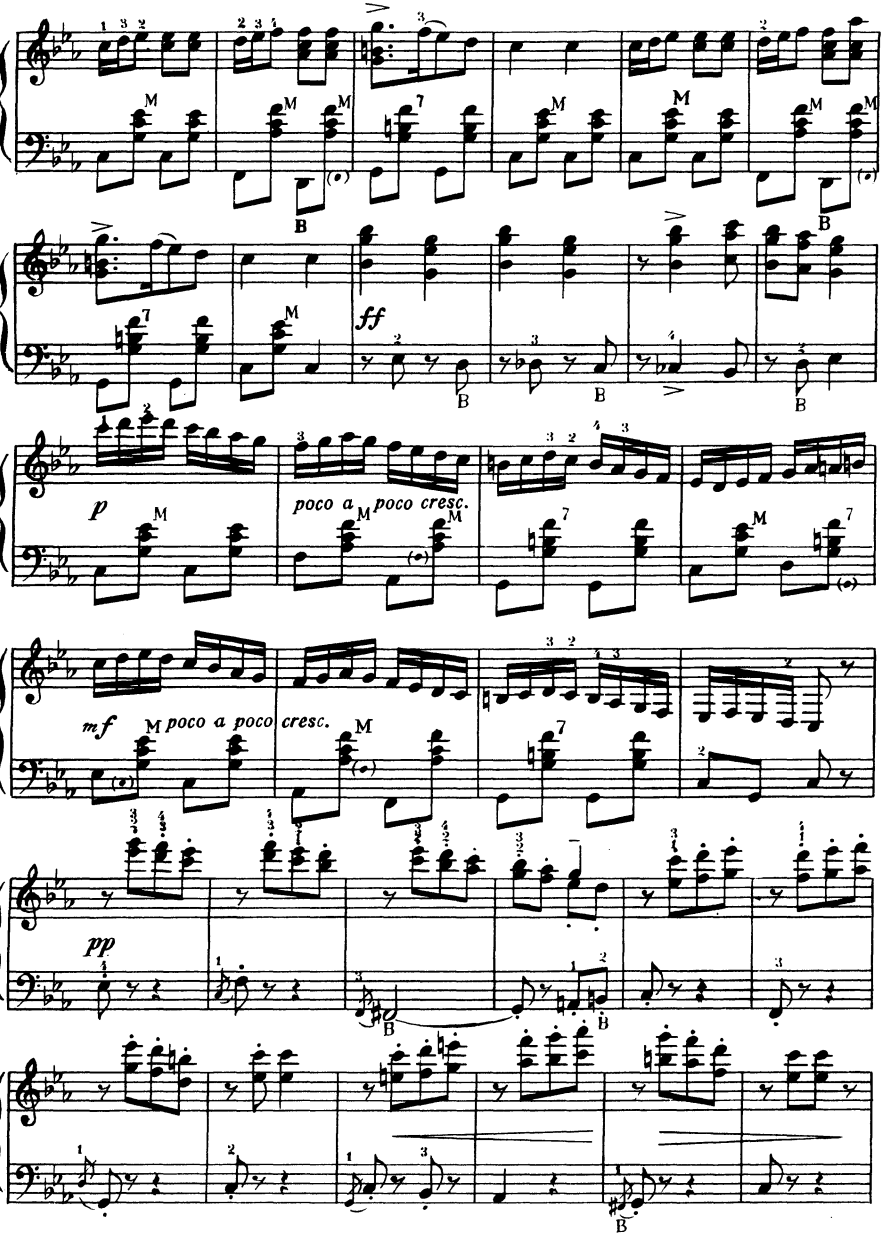
ff
p
poco a poco cresc.
mf
poco a poco cresc.
pp

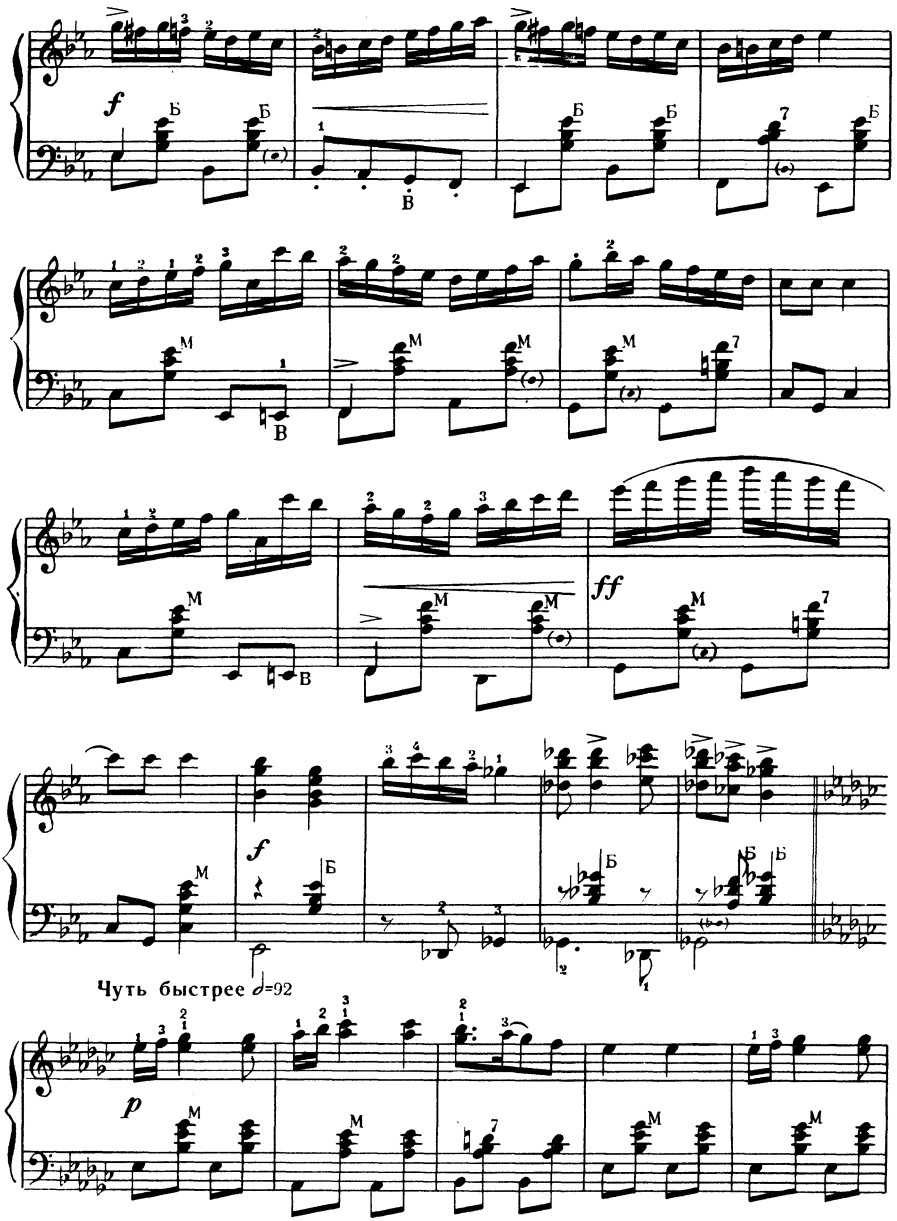
f
Б
В
M
ff
f
Чуть быстрее ♩=92
p

Весело, задорно

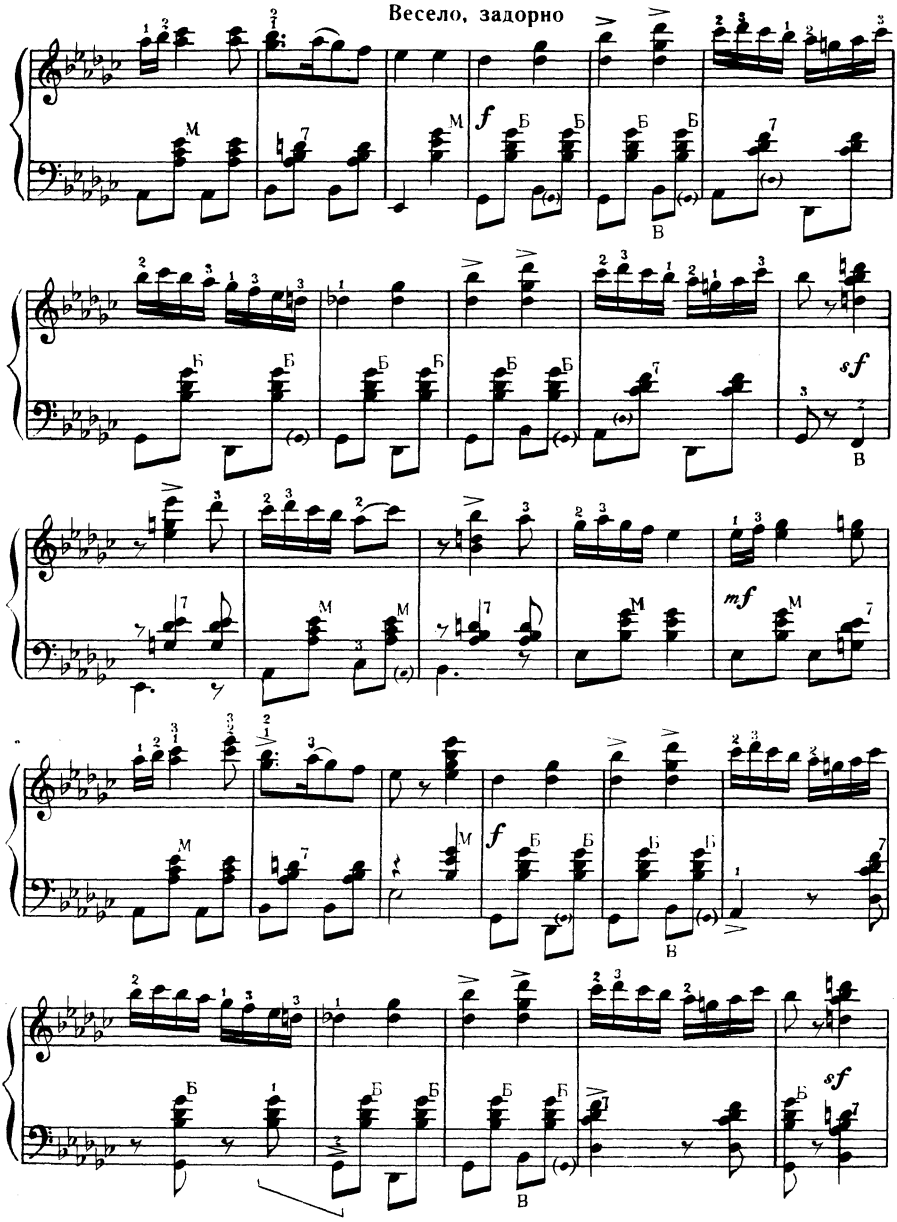

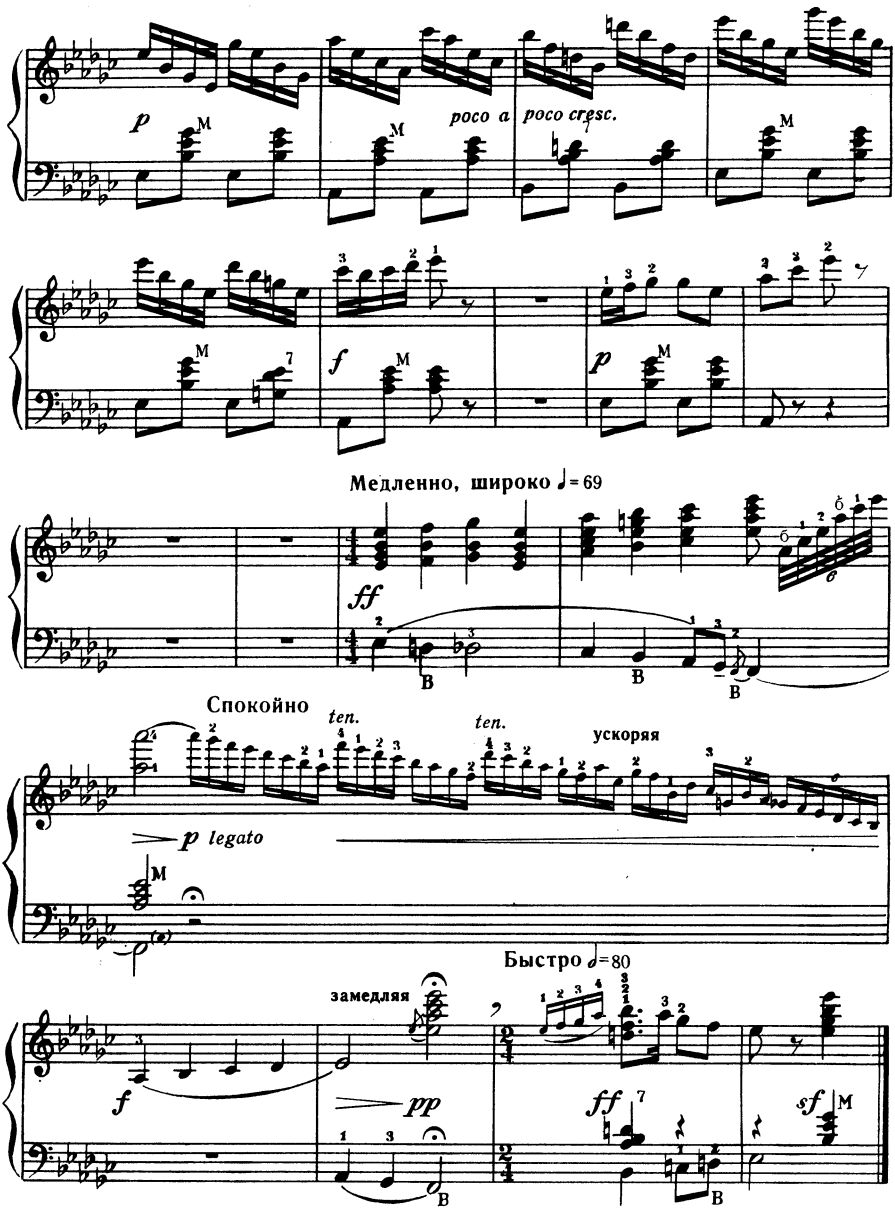
p
poco a poco cresc.
f
p
Медленно, широко ♩= 69
ff
Спокойно
ten.
ten.
ускоряя
p legato
Быстро ♩= 80
замедляя
f
pp
ff
sf

ВАРИАЦИИ

на тему русской народной песни „Ах, ты, зимушка-зима"

Быстро, легко

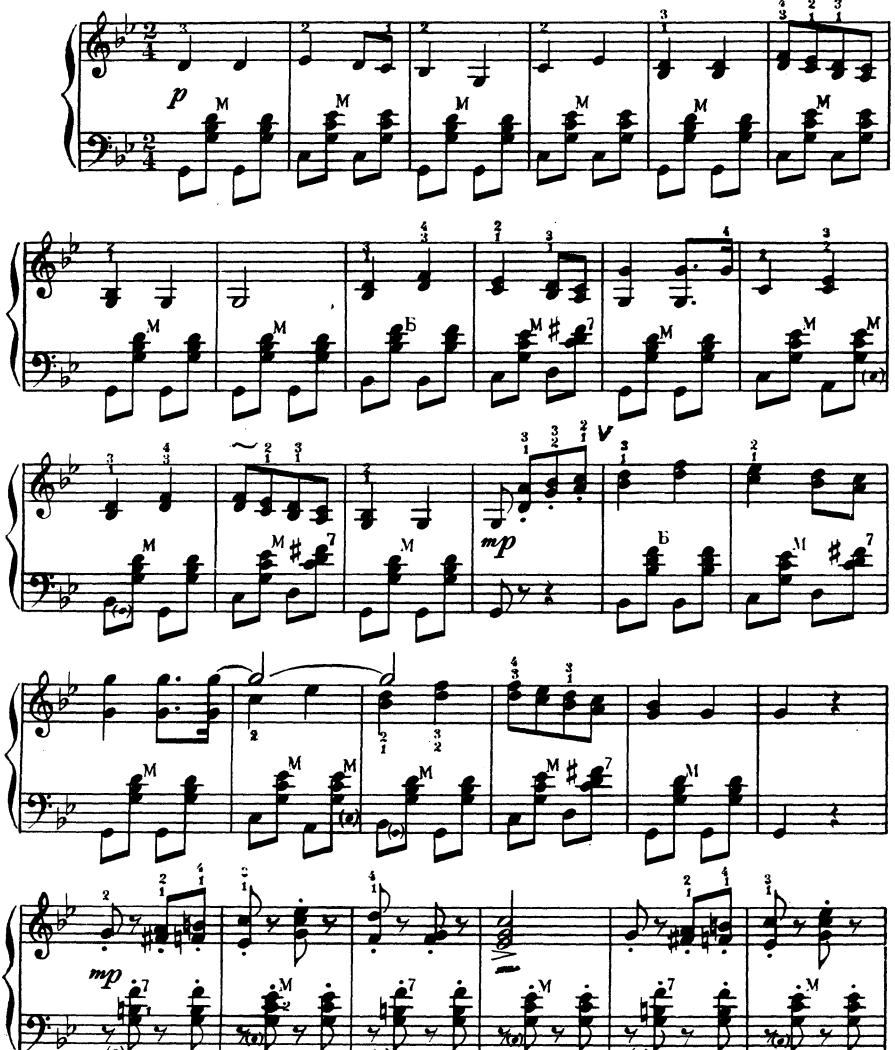

Ноты: Ale07.ru

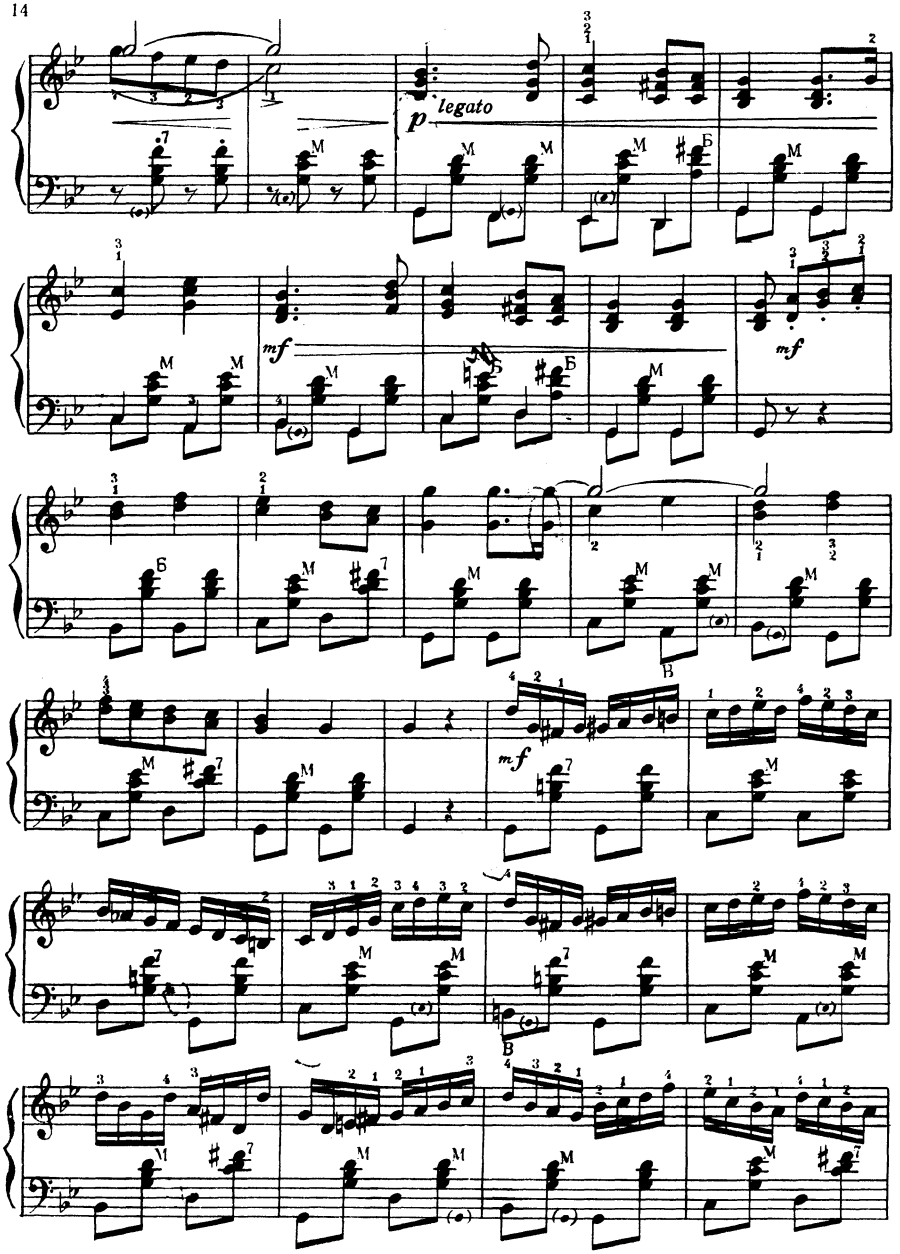
p legato
mf
mf
mf

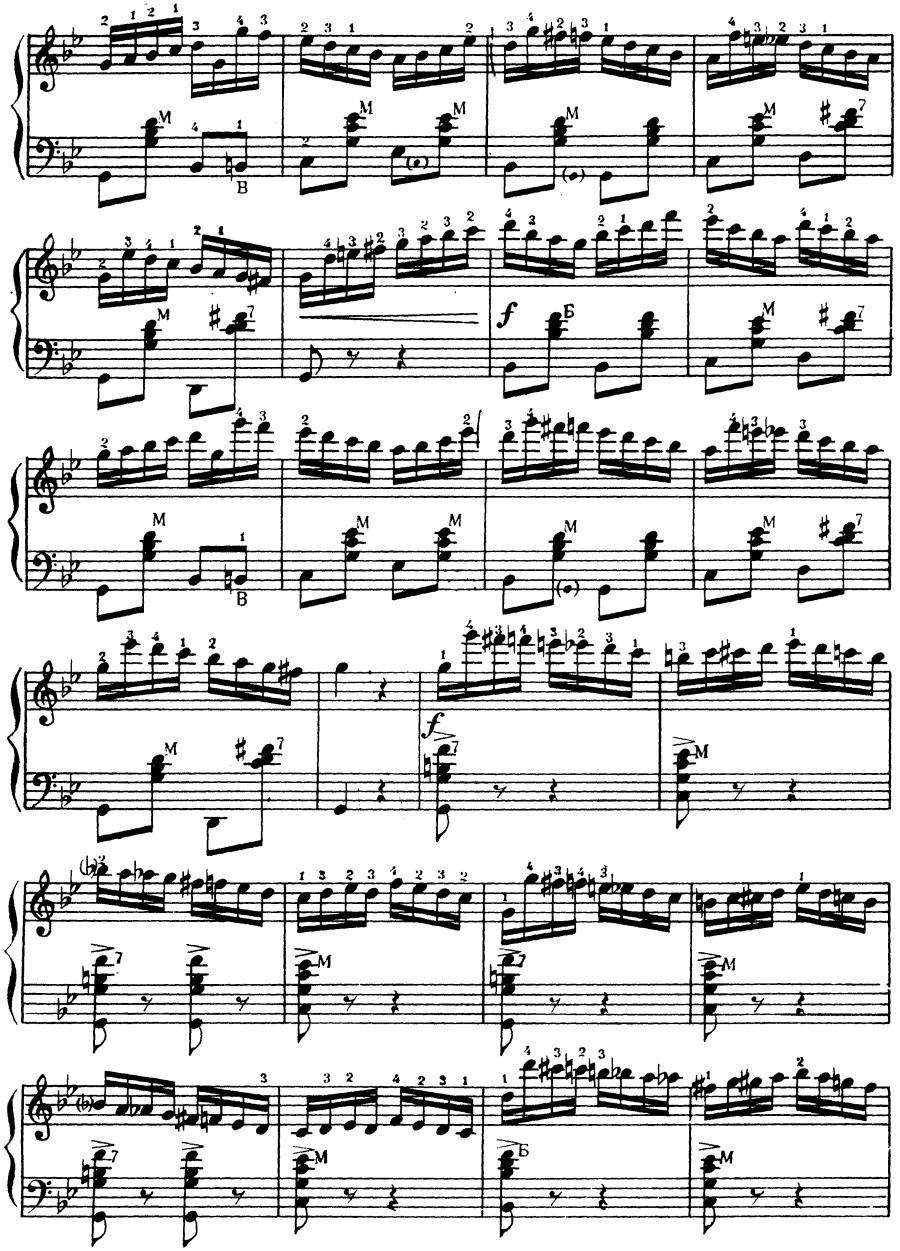
M
B
f
Б

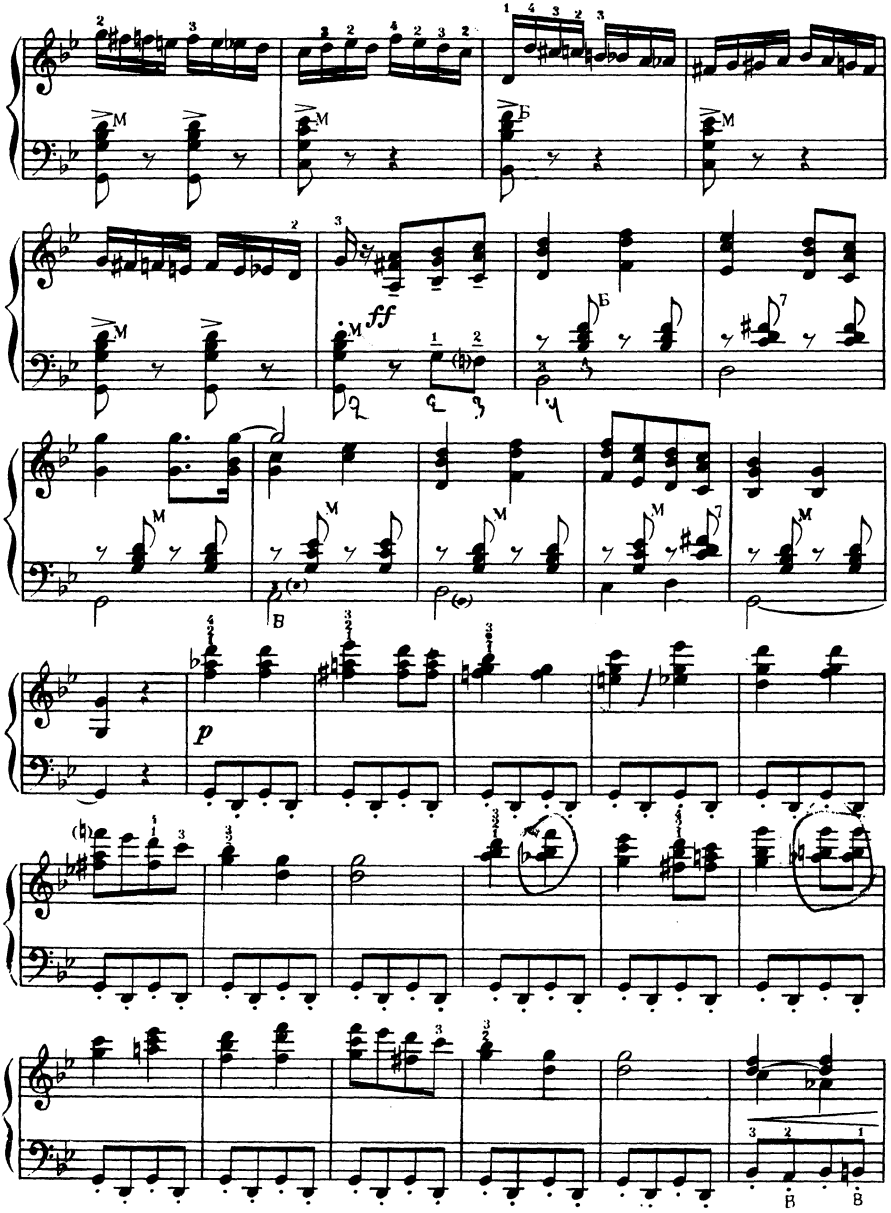
ff
p

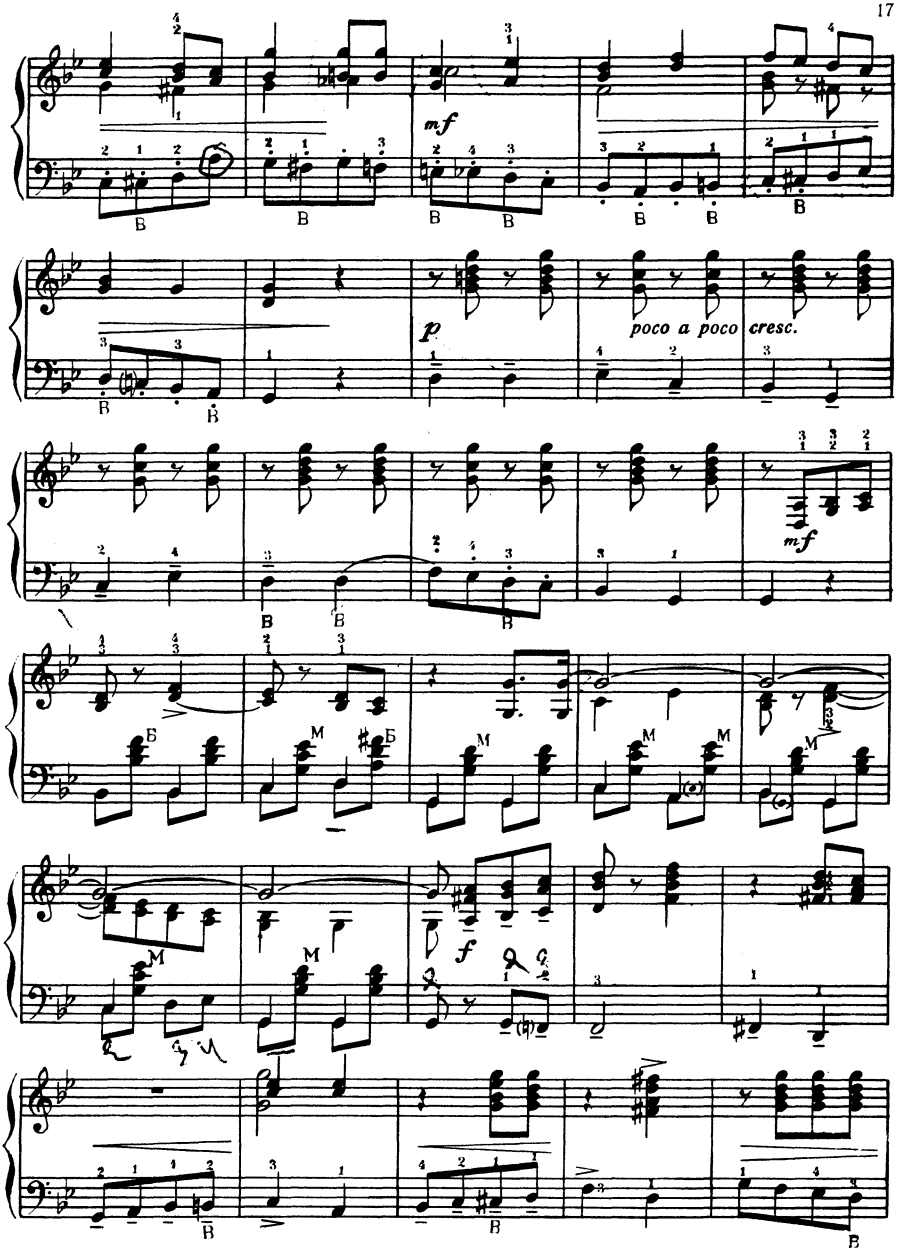
mf
p
poco a poco cresc.
mf
f

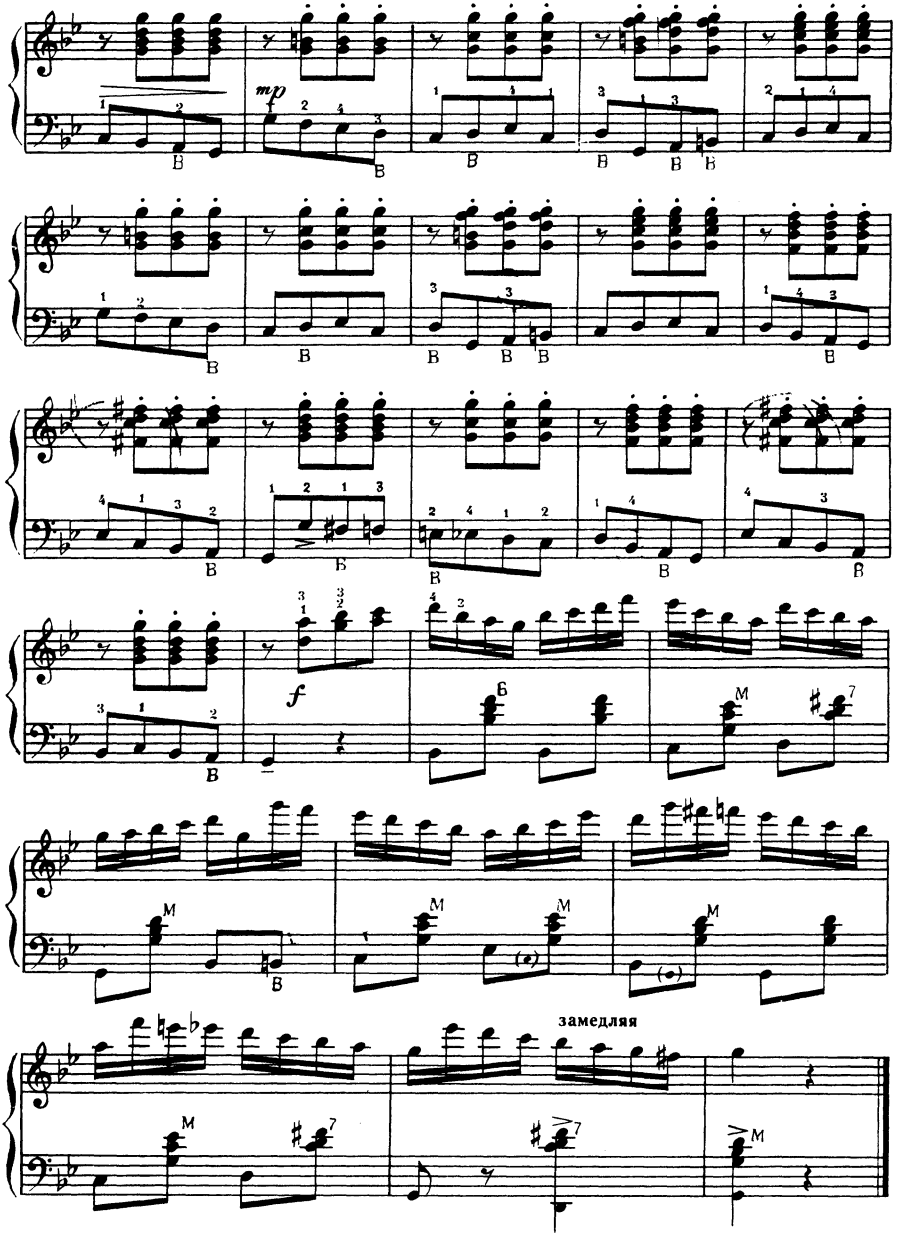
mp
f
замедляя

СЛОВАЦКАЯ ПОЛЬКА

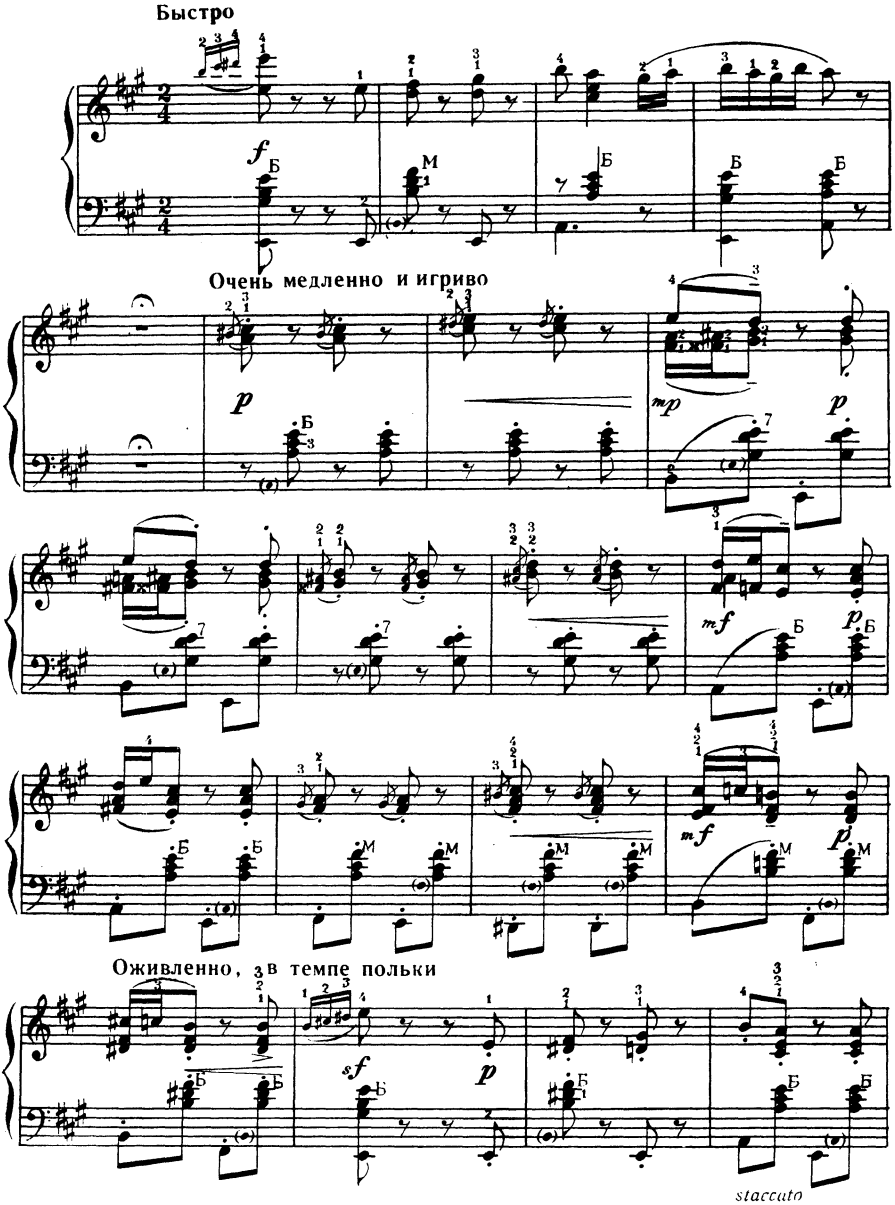

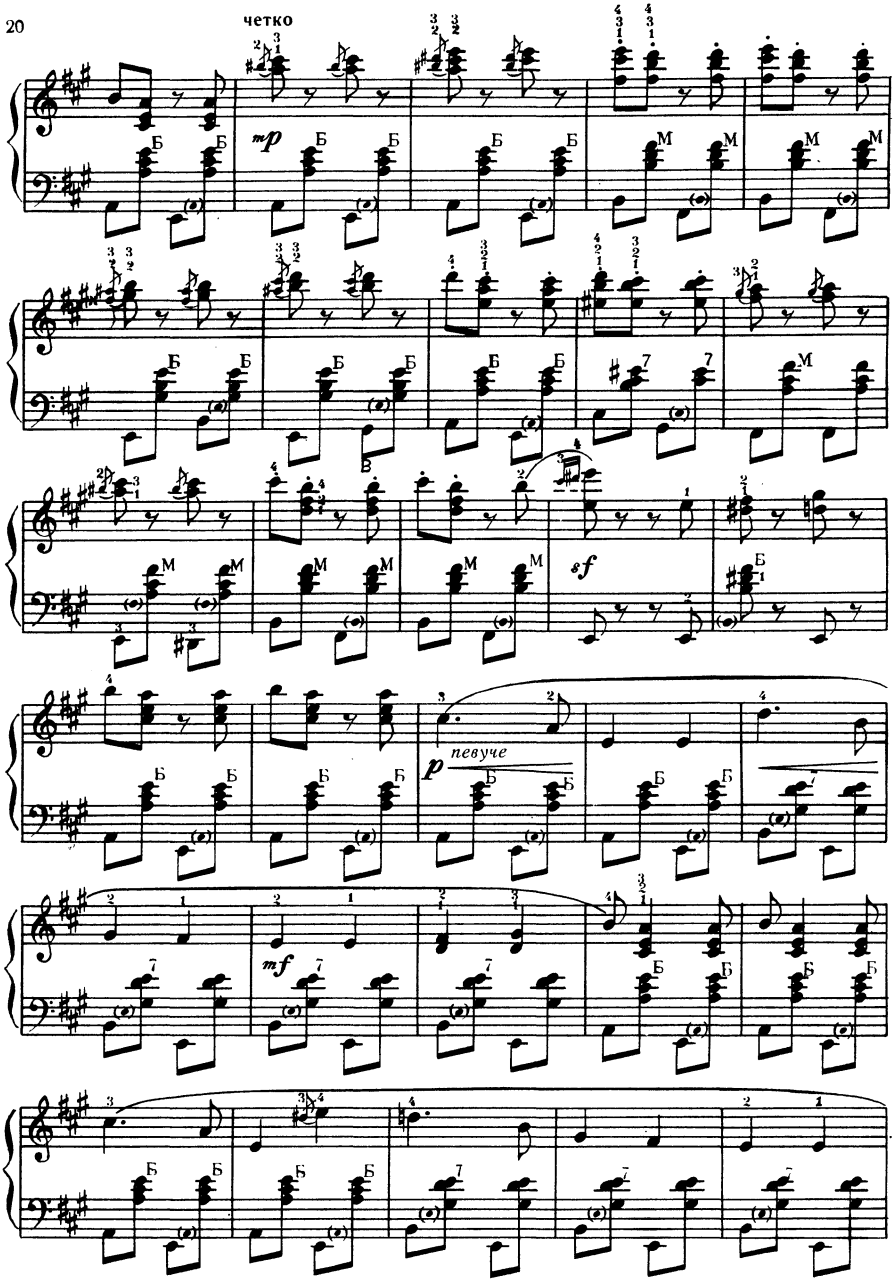
четко
mp
sf
p
певуче
mf

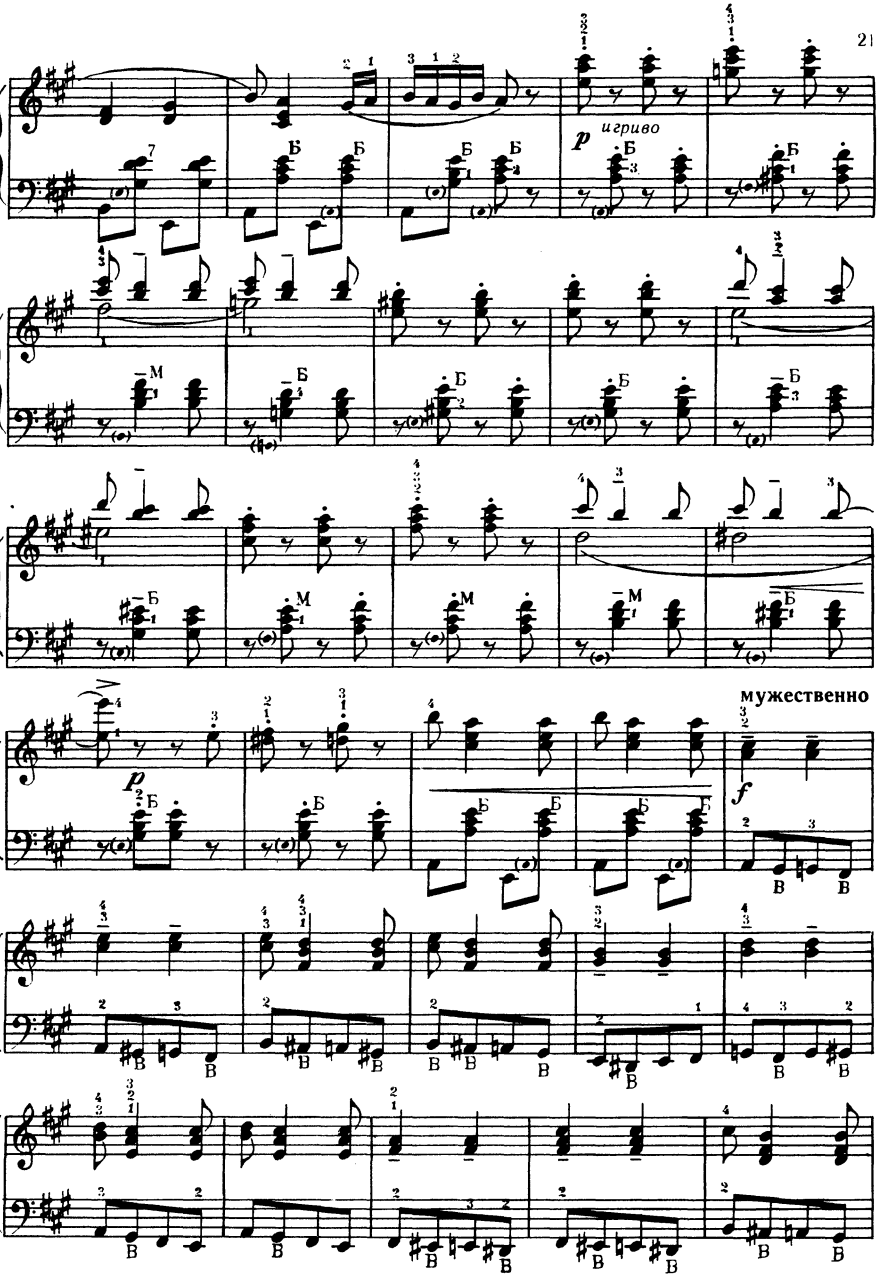
игриво
мужественно

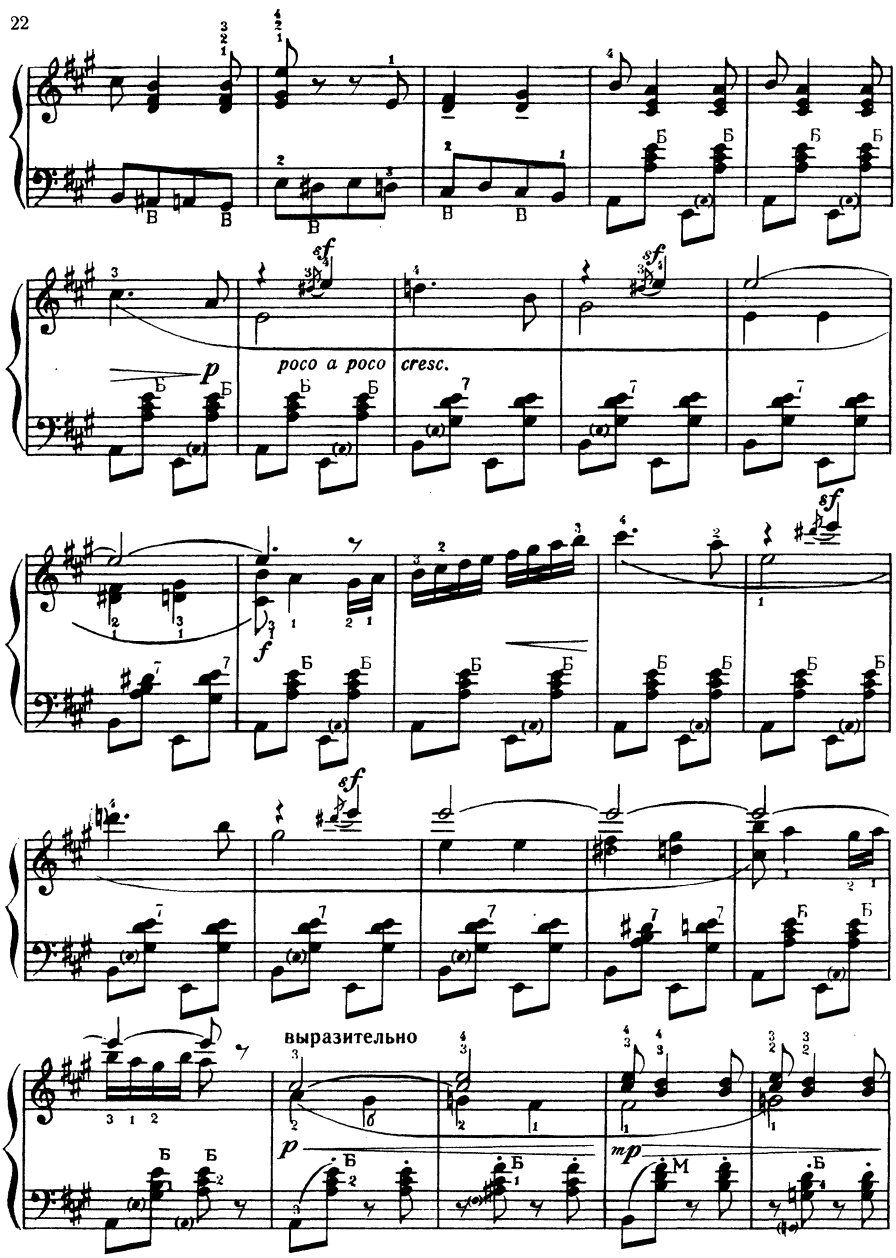
sf
poco a poco cresc.
p
sf
f
sf
выразительно
p
mp

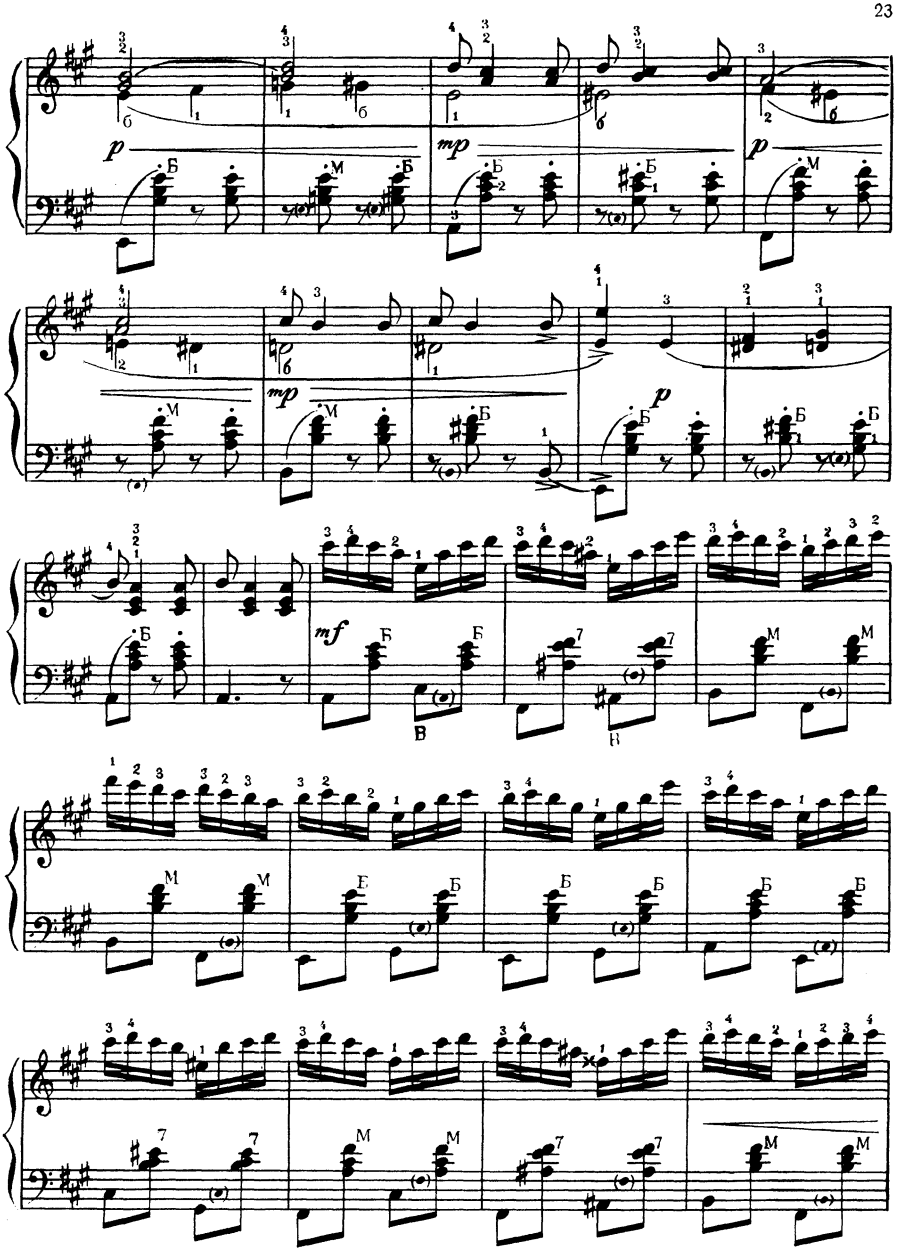

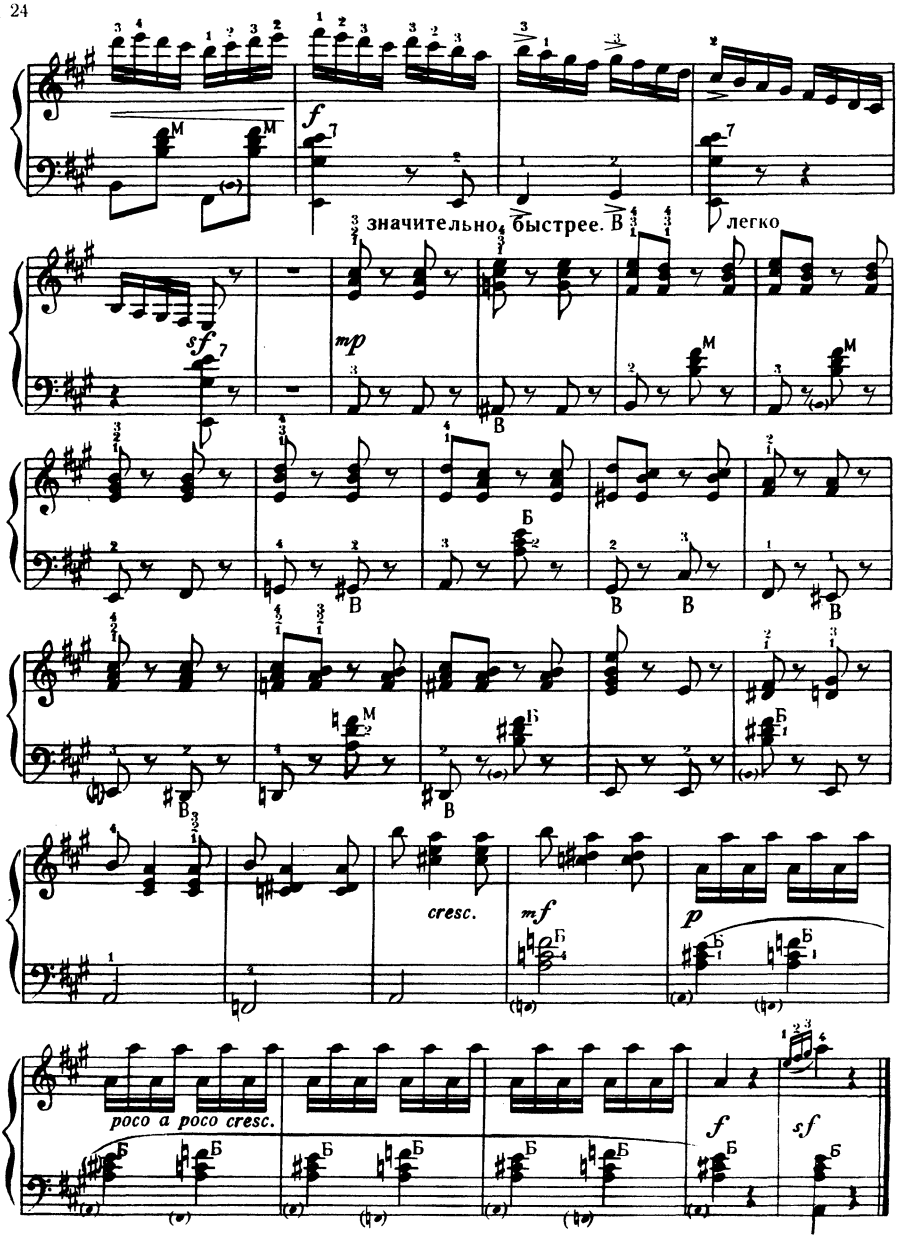
значительно быстрее. В
легко
cresc.
poco a poco cresc.

ЧАРДАШ
Венгерский народный танец

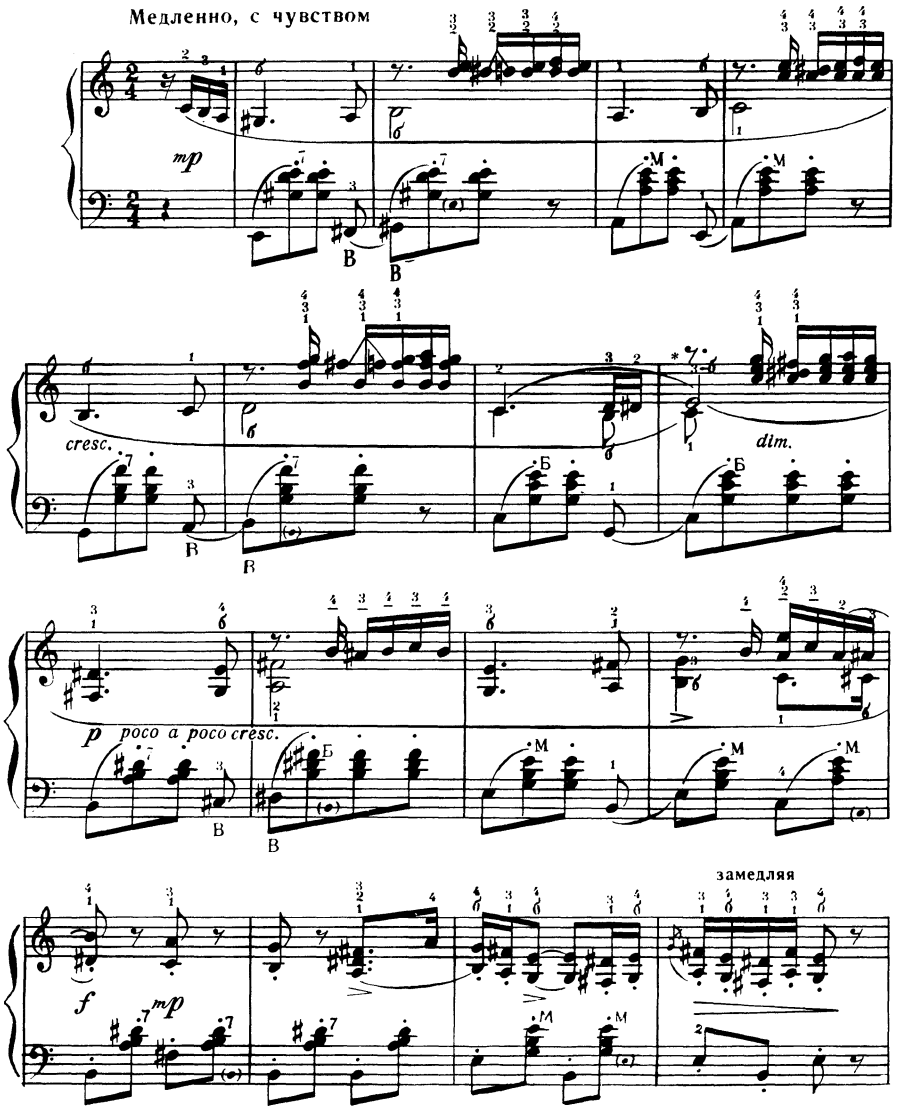

* Подменить пальцы: третий на большой.

Ноты: Ale07.ru

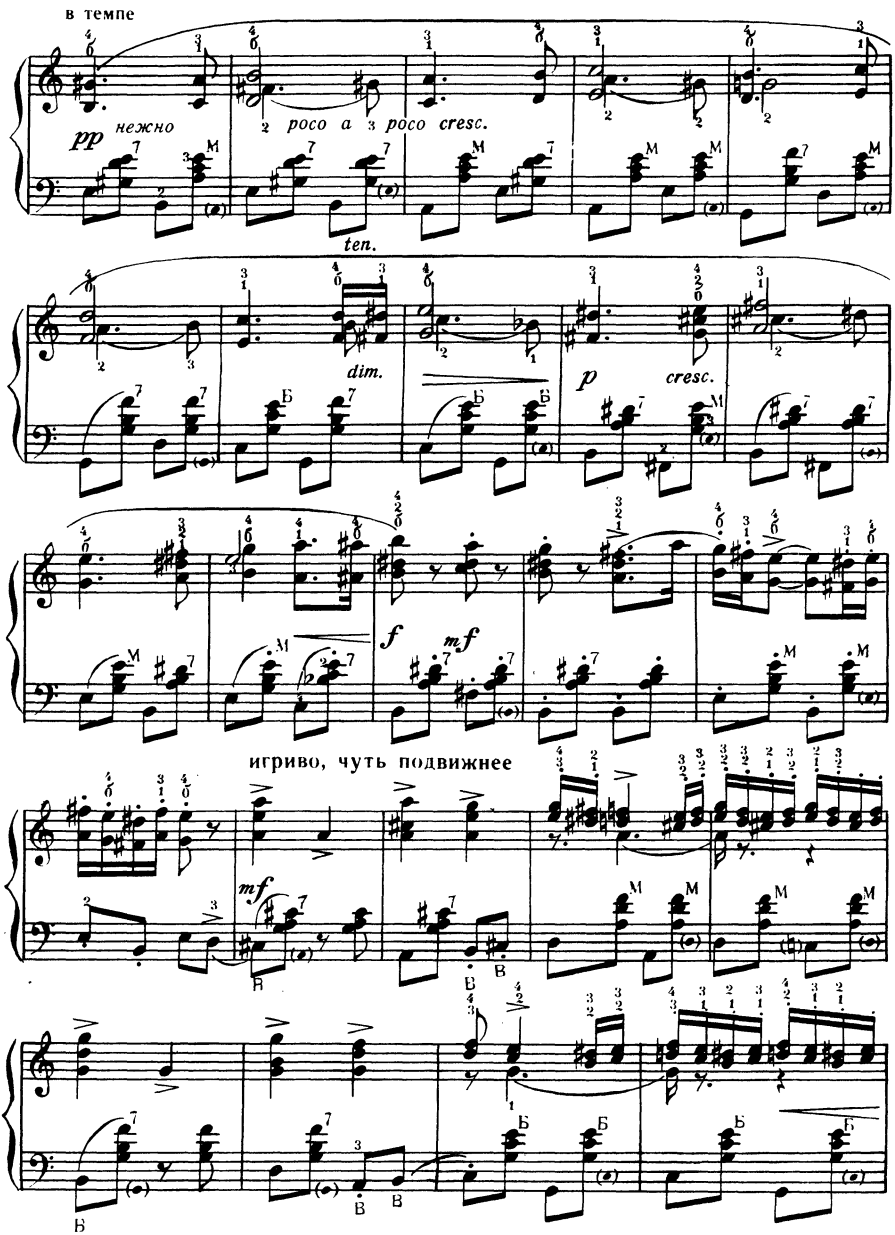
в темпе
pp нежно
poco a poco cresc.
ten.
dim.
p
cresc.
f
mf
игриво, чуть подвижнее
mf

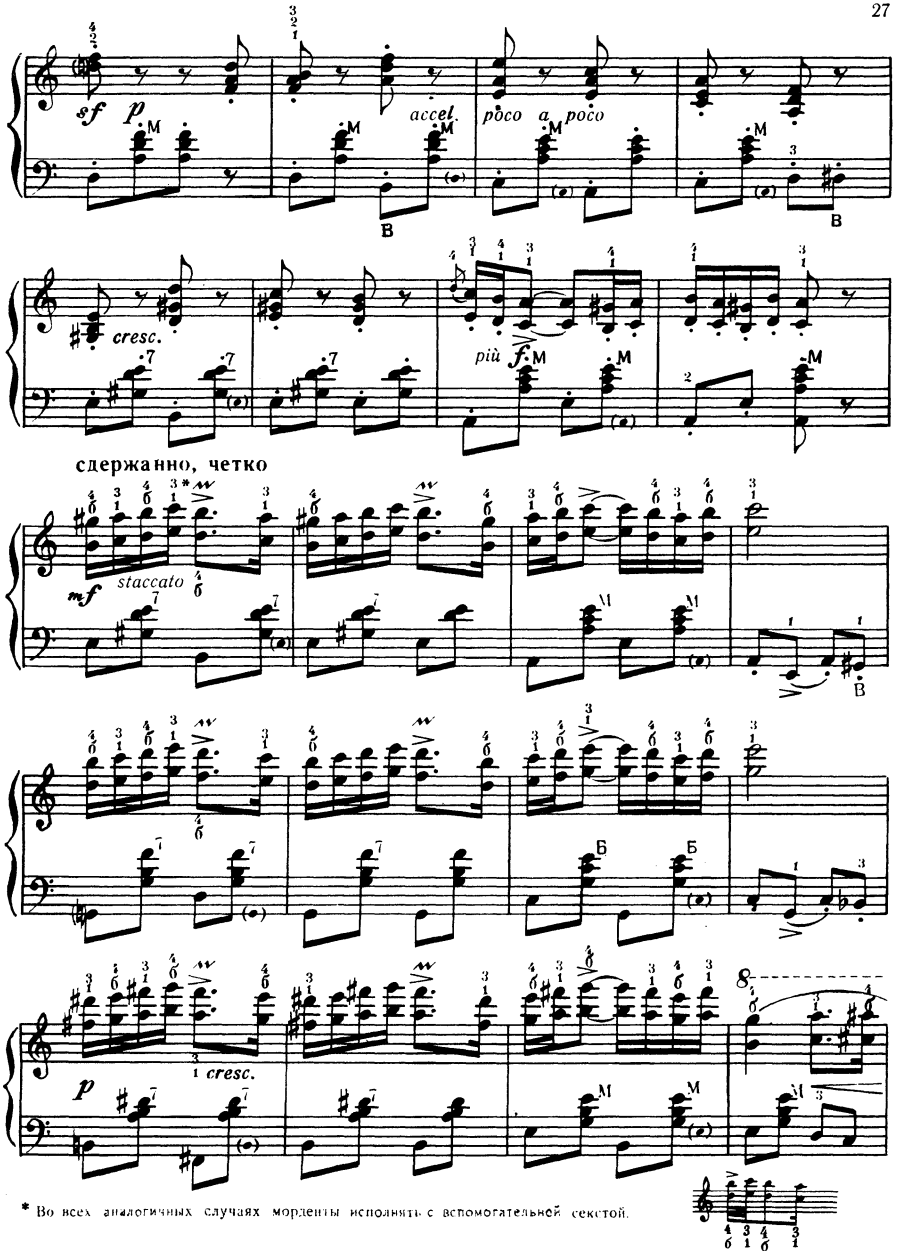

* Во всех аналогичных случаях морденты исполнять с вспомогательной секстой.

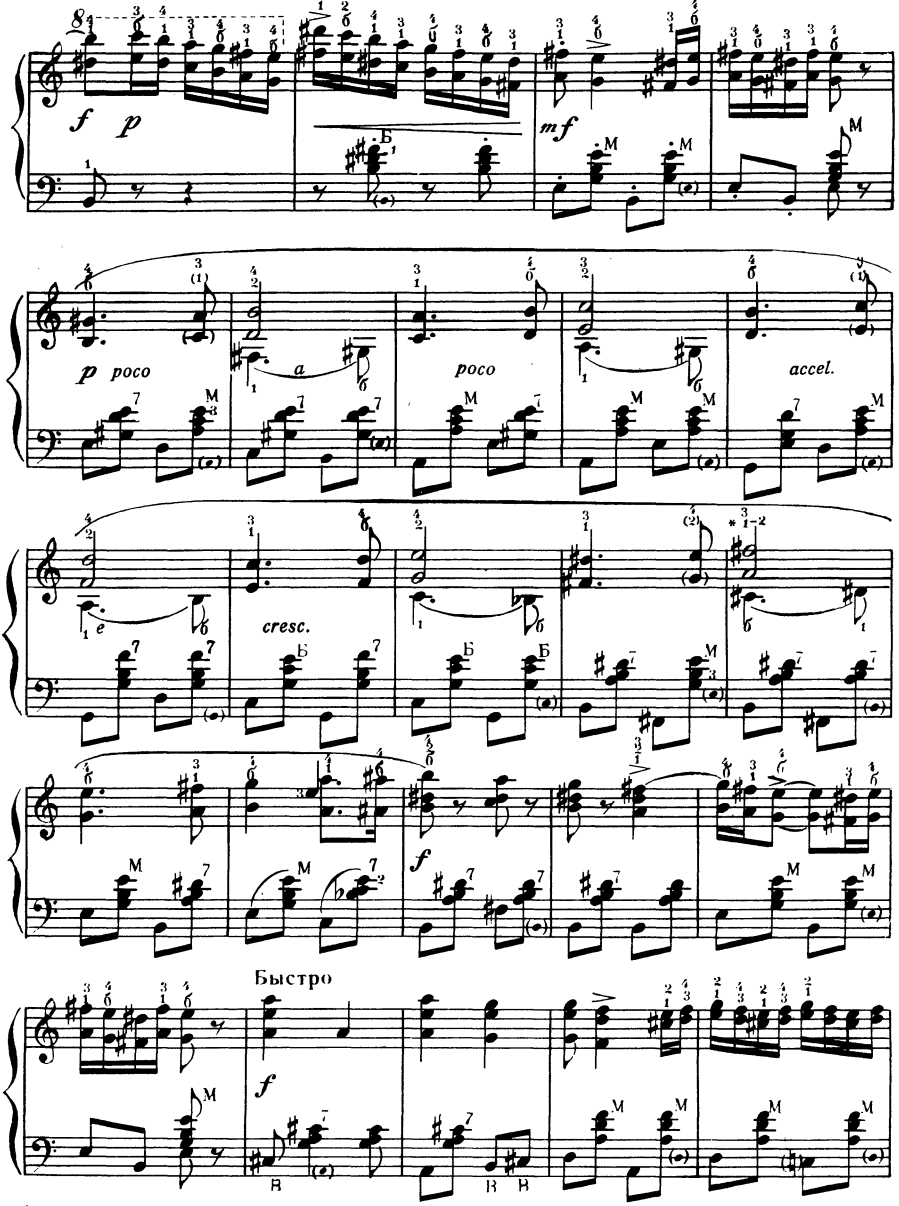

* Подменить пальцы: первый на второй.

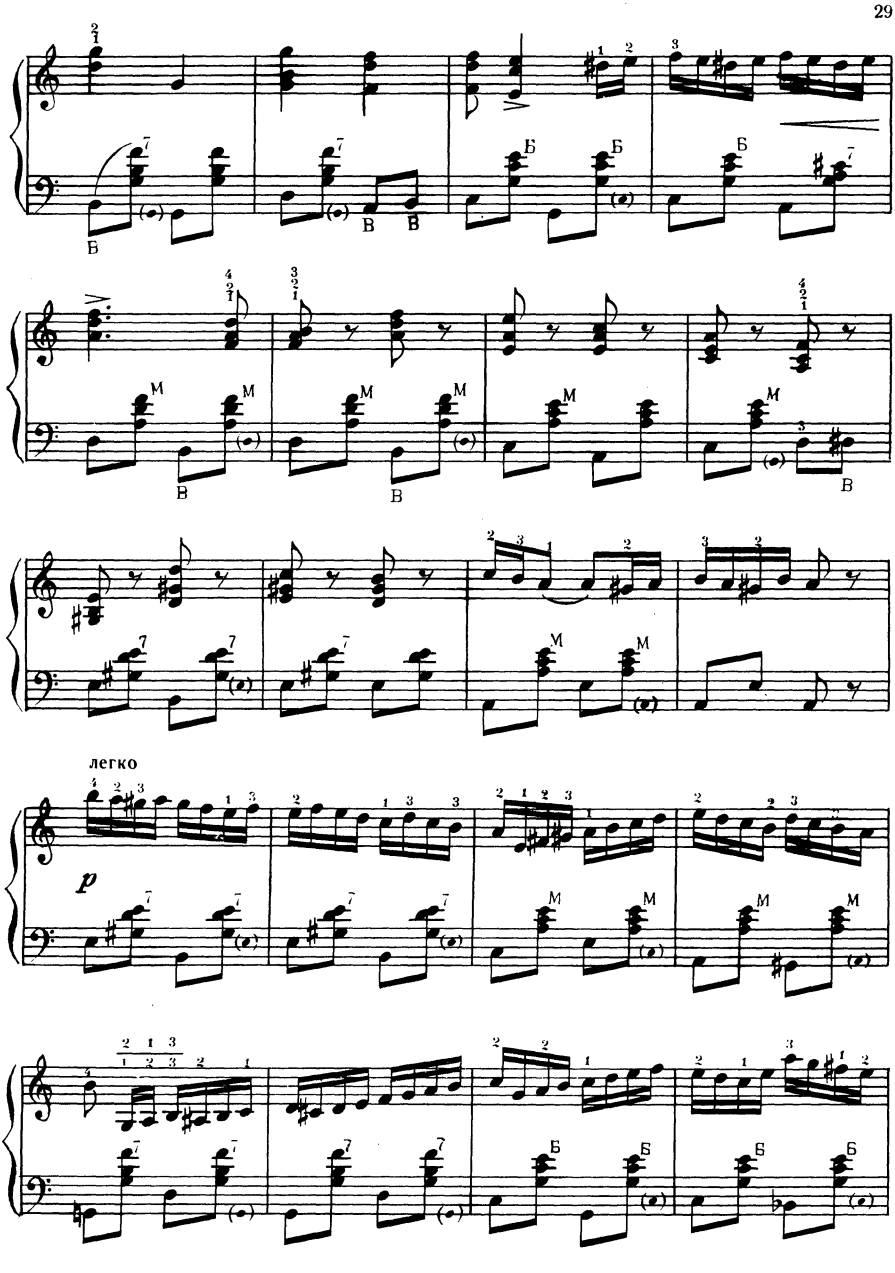
легко
p

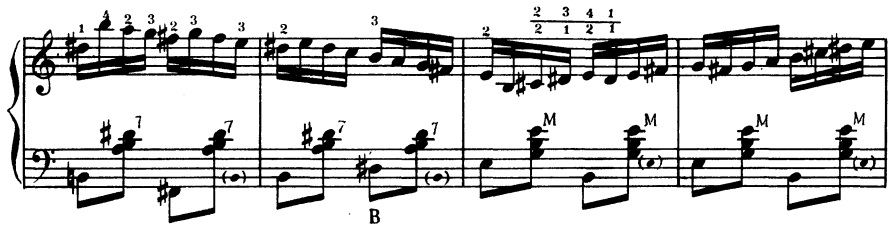

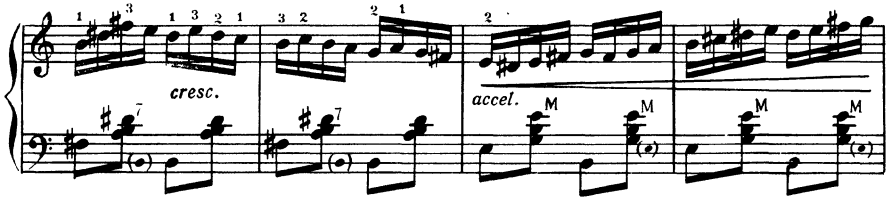

немного быстрее

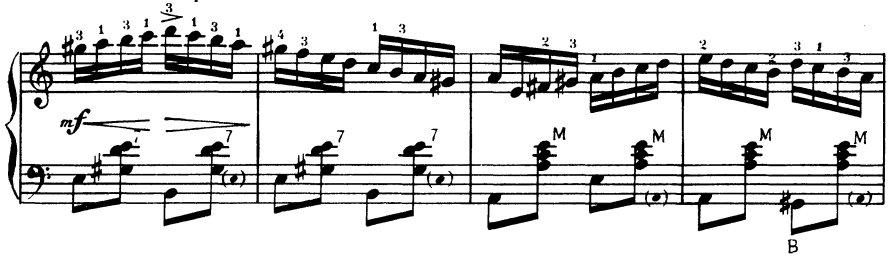

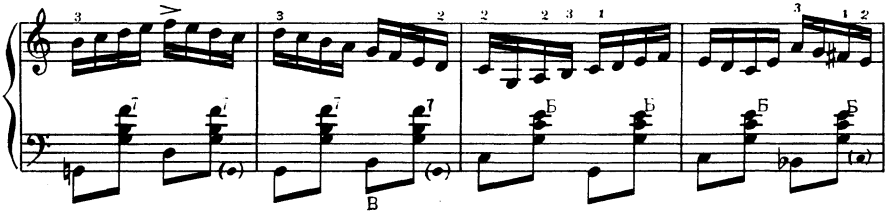

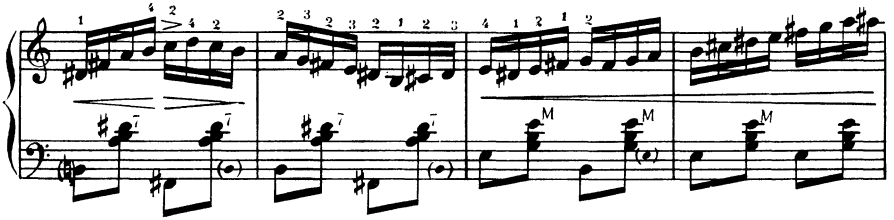

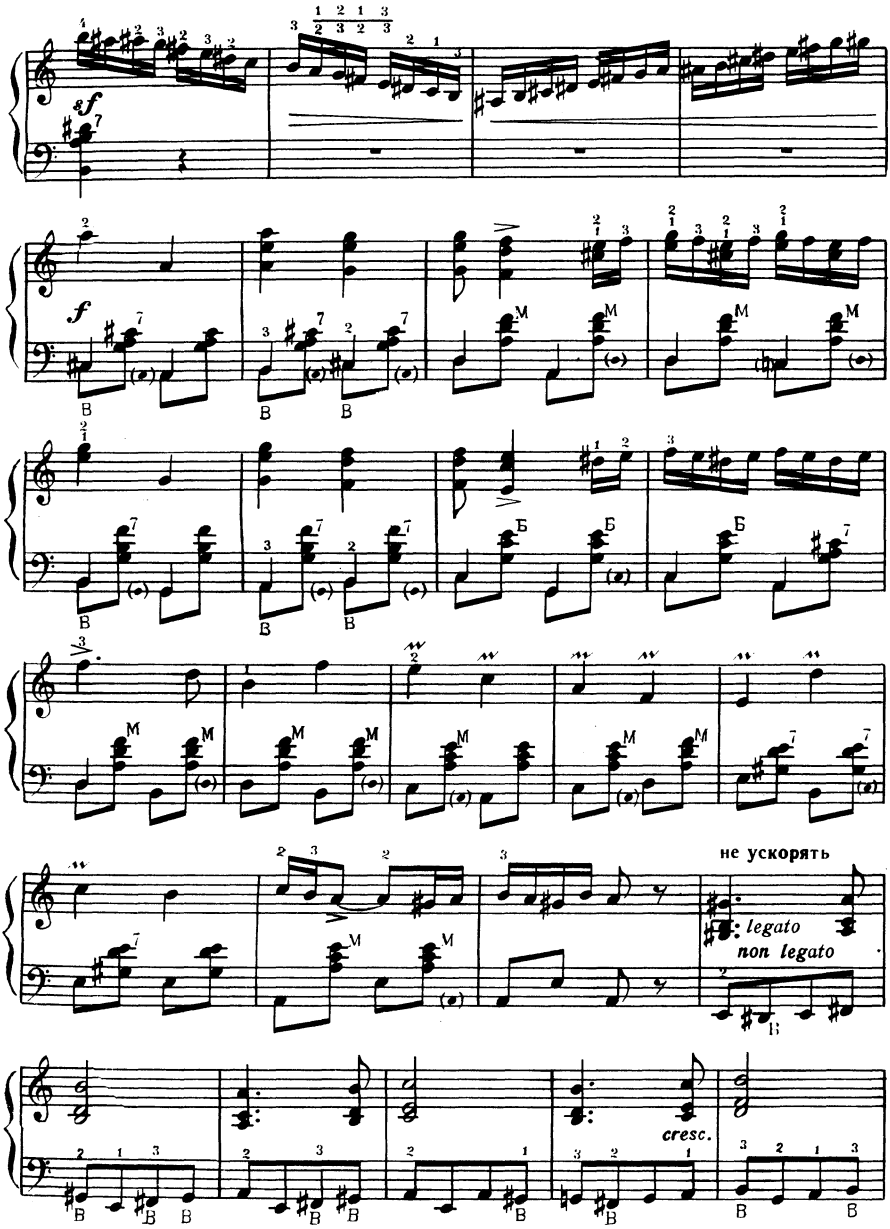
sf
f
не ускорять
legato
non legato
cresc.

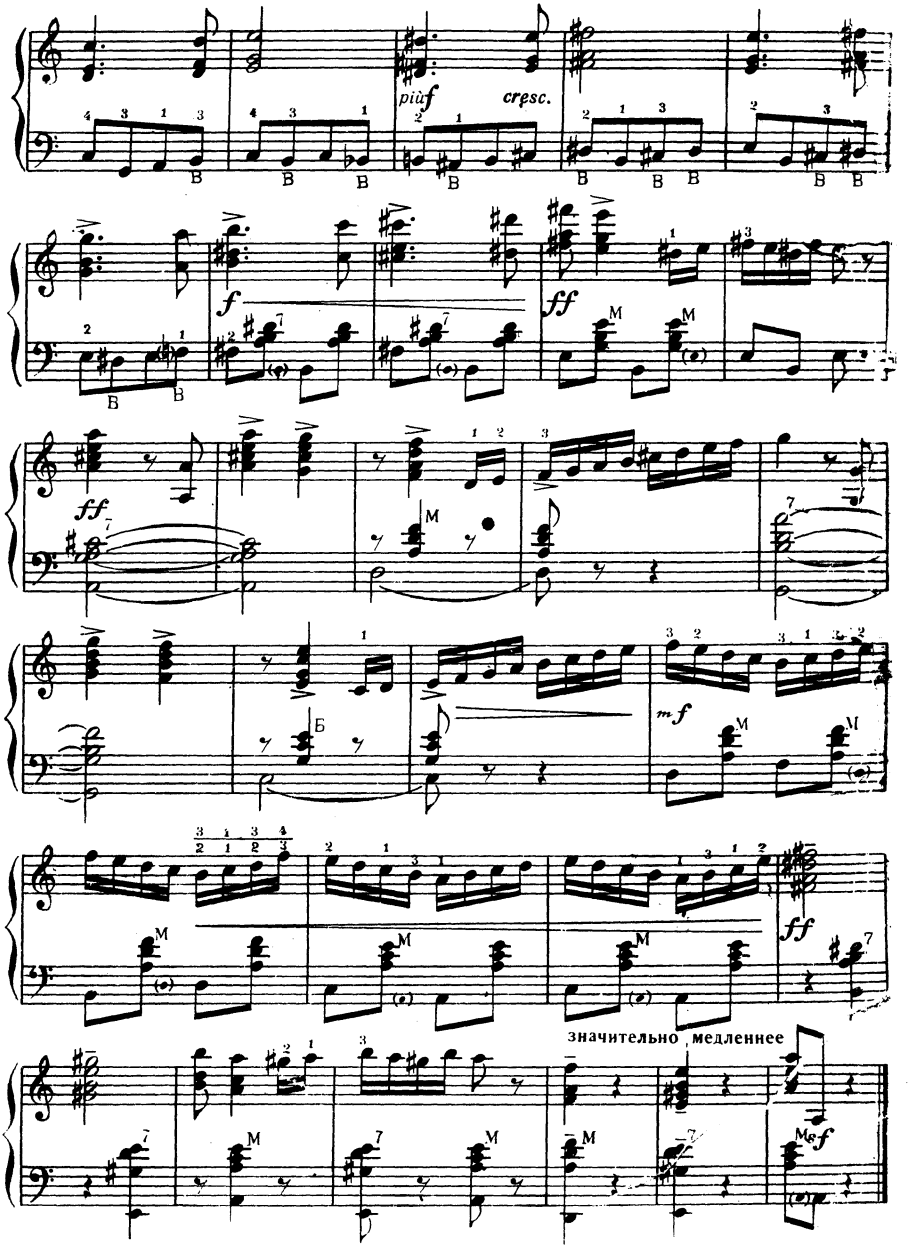

Цена 20 коп.